



ÖSSZES előzmény - MINDEN típus

<u>Ver id</u>	<u>Ver ho</u>	<u>Prg id</u>	<u>Datum</u>	<u>Verzio</u>
20001	2020.12	SUB	2020.12.25	2.4.9

Tétel adatokhoz fájl kapcsolás

Ha a tétel adatok beállításainál engedélyeztük a fájlok kapcsolását, akkor a tétel adatlapján is megjelenik egy fájl kezelésére szolgáló nyomógomb.

A tételekhez kapcsolt fájlok kezelése megegyezik a fő adatok fájl kapcsolásával: az egy tételhez tartozó fájlokat egy lista képernyőn, vagy egy diaképes nézetben tudjuk megnézni.

A tételhez kapcsolt fájlok kereshetők is, akár a fő adatok tétel nyomógombjának a menüjéből is elérhetünk egy kereső funkciót (visszatérési találat mindig egy fő adat lesz, nem a tételekhez jutunk vissza)

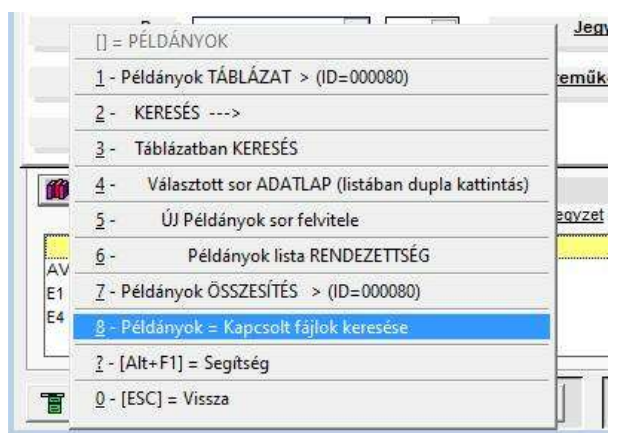

changes\2020\Infobox_202012_sub_file_01.jpg

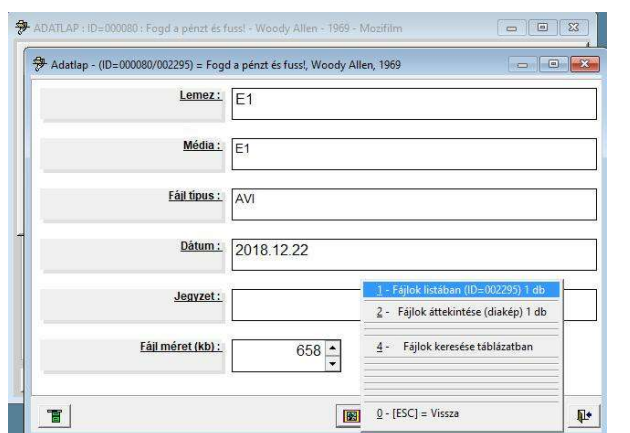

changes\2020\Infobox_202012_sub_file_02.jpg



ÖSSZES előzmény - MINDEN típus

<u>Ver id</u>	<u>Ver ho</u>	<u>Prg id</u>	<u>Datum</u>	<u>Verzio</u>
19018	2019.08	INFOBOX	2019.08.12	2.4.8

Nyomatási listákhoz nyomtató választható

A nyomtatási lásták általános beállításánál az adott listához beállíthatunk egy alapértelmezett nyomtatót. (1. ábra)

Nyomtató választásnál megjelenik egy lista az adott gépen elérhető nyomtatókról, amiből kiválaszthatjuk, hogy a listát melyik nyomtóval szeretnénk nyomtatni. Csak olyan nyomtatót tudunk választani, aminek a nevében nem szerepel szököz. (2. ábra)

A telepített nyomtatót nyugodtan átnevezhetjük a windows "gépház" ("vezérlőpult") részénél.

#

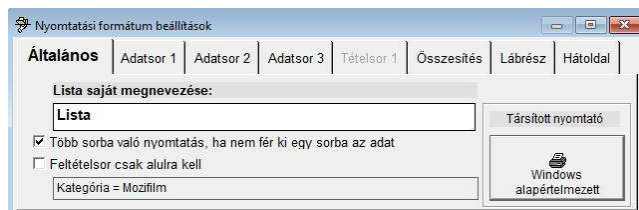

changes\2019\Infobox_201908_nyomtató_01.jpg

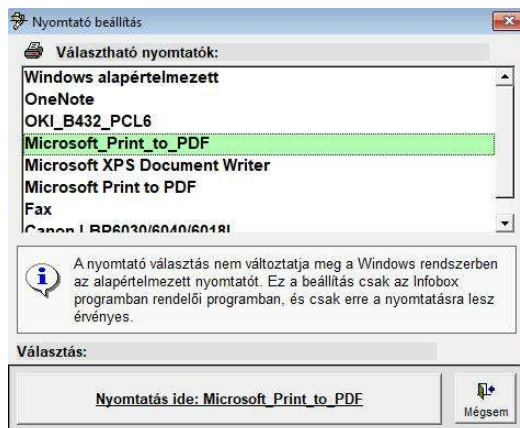

changes\2019\Infobox_201908_nyomtató_02.jpg



ÖSSZES előzmény - MINDEN típus

<u>Ver id</u>	<u>Ver ho</u>	<u>Prg id</u>	<u>Datum</u>	<u>Verzio</u>
19017	2019.07	INFOBOX	2019.07.30	2.4.7
Belépés után, egy adatbázis használatakor elmarad az adatbázis választó lista				

Belépés után, ha a felhasználóhoz csak egy adatbázis tartozik, akkor elmarad az adatbázis választó lista, rögtön az adatbázis kezeléséhez jutunk.

#



ÖSSZES előzmény - MINDEN típus

<u>Ver_id</u>	<u>Ver_ho</u>	<u>Prg_id</u>	<u>Datum</u>	<u>Verzio</u>
19016	2019.07	INFOBOX	2019.07.25	2.4.7

Változások a menüszerkezetben

Eddig a program főmenüjében szerepelt a "Program leírás", és a "névjegy" menüpont. Ez a menüpont különvált, és a "Kezelési útmutató" külön menüpontot kapott.

#

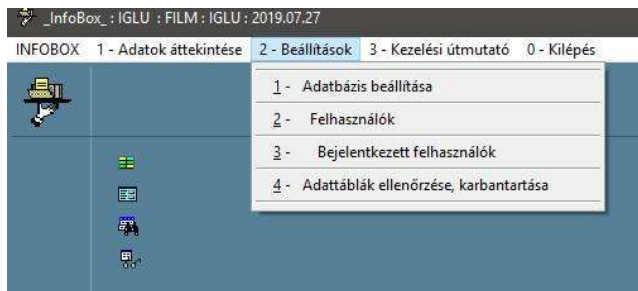

changes\2019\Infobox_201907_uj_menu_01.jpg

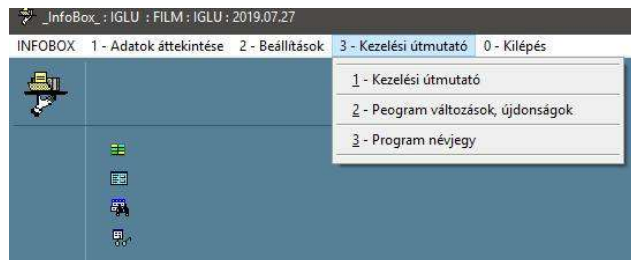

changes\2019\Infobox_201907_uj_menu_02.jpg



ÖSSZES előzmény - MINDEN típus

<u>Ver id</u>	<u>Ver ho</u>	<u>Prg id</u>	<u>Datum</u>	<u>Verzio</u>
19015	2019.07	INFOBOX	2019.07.05	2.4.7

Numerikus adatoknál beállítható értékhatárok

Az adatok beállítása menüpontban beállíthatóak az új rekord felvitelénél lévő alapértelmezett értékek. A numerikus adatoknál a beállítás kiegészült a legkisebb és legnagyobb rögzíthető méret beállításával, valamint a számjegyzető gördítő nyilakkal való léptetésének a lépésköze.

Ha a minimális és a maximális érték is 0, akkor az értéktáár nem kerül beállításra. Ha a lépésköz 0, akkor automatikusan 1 lesz.

#

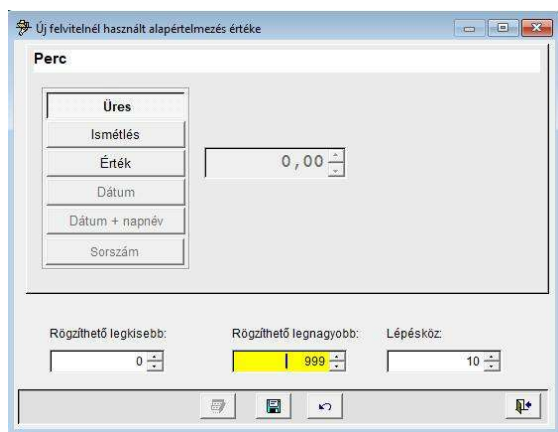

changes\2019\Infobox_201907_num_alap_01.jpg



ÖSSZES előzmény - MINDEN típus

<u>Ver id</u> 19014	<u>Ver ho</u> 2019.07	<u>Prg id</u> INFOBOX	<u>Datum</u> 2019.07.04	<u>Verzio</u> 2.4.7
Rekord módosítási napló szűkíthető, nyomtatható				

Az adatlapok menü nyomófombjából elérhető "rekord történet" (módosításai naplú) szűkíthetővé és nyomtathatóvá vált.

Szűkítéshez használhatjuk a dtátumot (év+hónap). a felhasználó azonosítóját, és a módosított adatot.

Listát nyomtatni a "menü" nyomógomb listájából választva tudunk.

A táblázatban a dtátum aláhúzott betűvel való megjelenítése, a "Tétel" adat módosítást jelent.

*

#

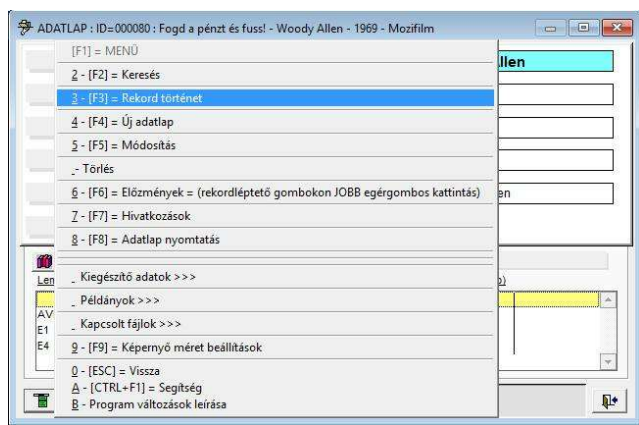

changes\2019\Infobox_201907_modnaplo_01.jpg

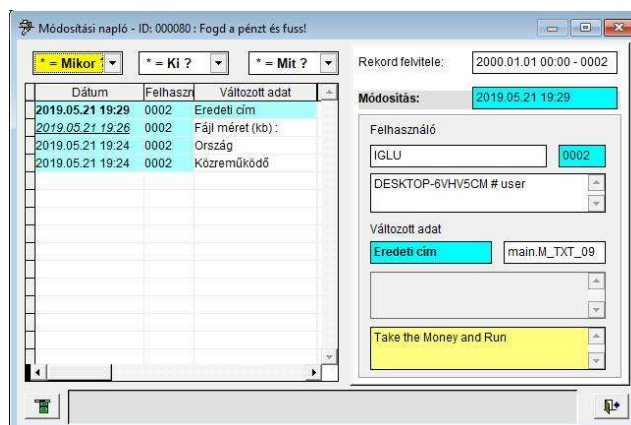

changes\2019\Infobox_201907_modnaplo_02.jpg



ÖSSZES előzmény - MINDEN típus

<u>Ver id</u>	<u>Ver ho</u>	<u>Prg id</u>	<u>Datum</u>	<u>Verzio</u>
19013	2019.06	INFOBOX	2019.06.27	2.4.7

Szövegmezőhöz adatbeviteli maszk beállítható

Szövegmezőhöz adatbeviteli maszk beállítható Ez azt jelenti, hogy meghatározhatjuk, hogy az egyes karakterhelyeken csak betű, vagy csak szám szerepelhessen, és beállíthatunk határoló jeleket. (pl. telegonszámok: csak számok adhatóak meg, és elválasztó karakterekkel tagolt s szám.)

Karakterhelyenként a maszkban a következő jelzések használhatóak:
 X = bármilyen karakter, betű, szám, írásjel Pl. "XXXXXX-XX" -> "aBc12?-xy"
 A = bármilyen csak betű, írásjel Pl. "AAAAAA-AA" -> "aBcDE?-xy"
 9 = bármilyen csak szám Pl. "999999-99" -> "123456-78"

A maszkban meghatározott formátum, csak adatbevitelkor könnyíti a munkát, Ezt célszerű már az elején kialakítani, és lehetőleg utólag nem változtatni.

Utólagosan változtatva (maszkot hozzáadva) pl. egy már meglévő telefonszám így jelenne meg:
 Beírt adat: "063012345678" A maszk: "9999-9999-99-99" Az adatlap képernyőn ez így jelenne meg:
 "0630-2345-78"

A maszk annyi karaktert enged rögzíteni, amennyit definiáltunk, a maszk végére érdemes beilleszteni pár tuca "X"-et (bármilyen karakter,
 (99-99XXX)
 #



changes\2019\Infobox_201906_Maszk_01.jpg

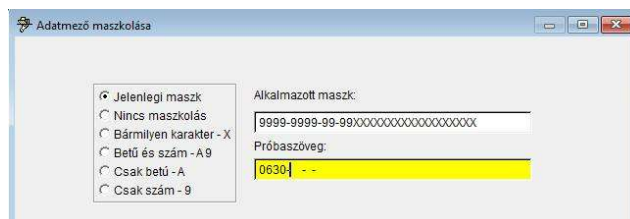

changes\2019\Infobox_201906_Maszk_02.jpg



ÖSSZES előzmény - MINDEN típus

<u>Ver id</u> 19012	<u>Ver ho</u> 2019.06	<u>Prg id</u> KERESÉS	<u>Datum</u> 2019.06.14	<u>Verzio</u> 2.4.6
Dátum típusú mező esetén napnév is kereshető-				

A dátummező feliratára kattintva megjelenik egy helyi menü. A menü kibővült a nap nevére való kereséssel.

Ezt a pontot választva kiválaszthatjuk a lekérdezendő napot, majd egy táblázatban megnézhetjük a napnév alapján az eredményt.

#

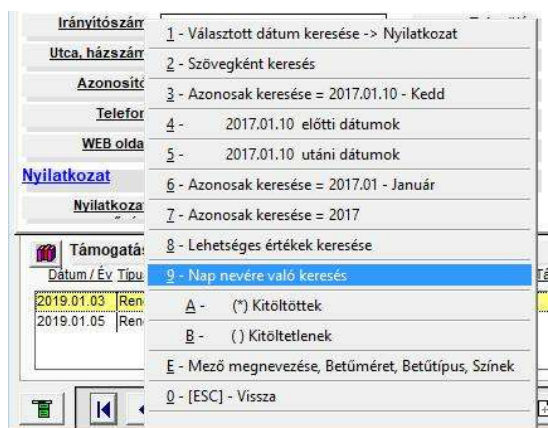

changes\2019\Infobox_201906_Napnév_01.jpg

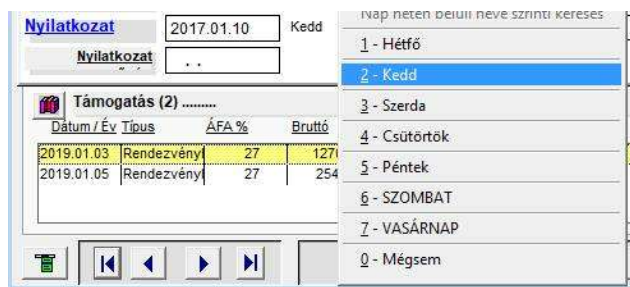

changes\2019\Infobox_201906_Napnév_02.jpg



ÖSSZES előzmény - MINDEN típus

<u>Ver id</u>	<u>Ver ho</u>	<u>Prg id</u>	<u>Datum</u>	<u>Verzio</u>
19011	2019.06	INFOBOX	2019.06.14	2.4.5

Egyszerűbben elérhető adatonkénti betűtípus, méret, szín.

Az egyes adatmezők "feliratra kattintásos" menüjébe bekerült a közvetlen betűtípus és szín állítás, ami eddig csak az "Adatbázis beállítása" menüpontban volt elérhető.

#

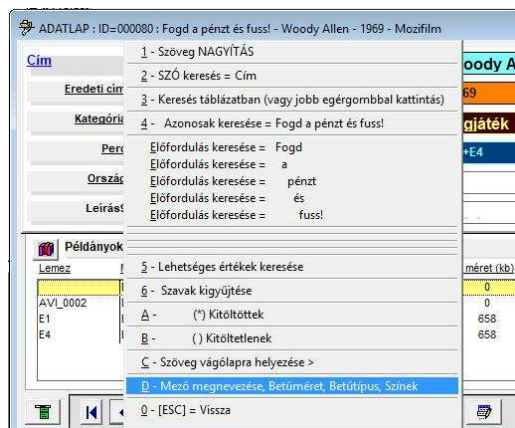

changes\2019\Infobox_201906_Betűszínek_01.jpg

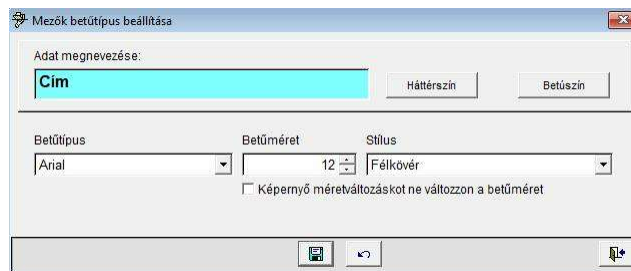

changes\2019\Infobox_201906_Betűszínek_02.jpg



ÖSSZES előzmény - MINDEN típus

<u>Ver id</u>	<u>Ver ho</u>	<u>Prg id</u>	<u>Datum</u>	<u>Verzio</u>
19010	2019.06	KERESÉS	2019.06.14	2.4.5

Összetett keresésnél tételek ellenére eredmény csak a fő adatok lesznek

Összetett keresésnél tételek ellenére eredmény csak a fő adatok

Összetett keresésél, beállíthatunk a tételekre, kiegészítő adatokra is feltételeket, de az eredményben csak az szerepel, hogy a beállítások mely fő adatra igazak. (csak a fő adokat tartalmazó list)

#

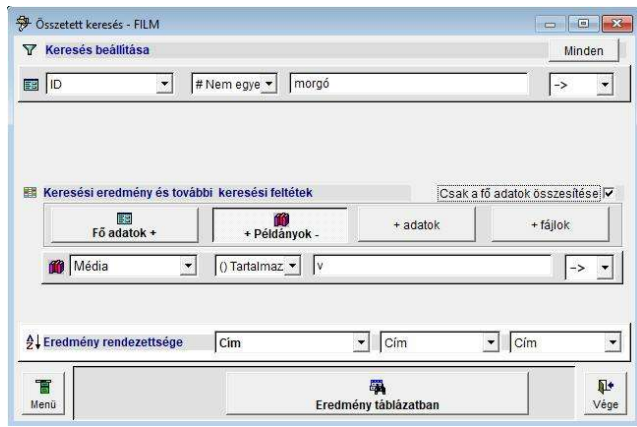

changes\2019\Infobox_201906_Keresés_összesítés_01.jpg



changes\2019\Infobox_201906_Keresés_összesítés_02.jpg



ÖSSZES előzmény - MINDEN típus

<u>Ver_id</u>	<u>Ver_ho</u>	<u>Prg_id</u>	<u>Datum</u>	<u>Verzio</u>
19009	2019.05	KERESÉS	2019.05.19	2.4.4

Fő szöveges adatoknál magyar ékezetes rendezettség beállíthatósága

A fő szöveges adatoknál beállíthatóvá vált a magyar ékezetes sorrend beállíthatósága. Ehhez az "2 - Beállítások / 1 - Adatbázis beállítások" menüpontban a kiválasztott szövegmezőnél be kell kapcsolni a "rendezettségnél használva" után lévő "HU" kapcsolót.

A beállítás csak akkor éled fel, miután a "2 - Beállítások / 1 - Adatbázis beállítások / 4 -Adattáblák ellenőrzése, karbantartása" menüpontot is elindítottuk. Ennek a menüpontnak az indításánál fontos, hogy a választott adatbázisban kizárólagosan csak ez a gép legyen bejelentkezve.

#

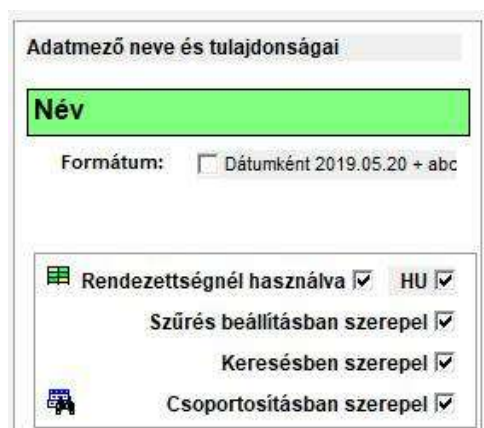

changes\2019\infobox_201905_HU_1.jpg

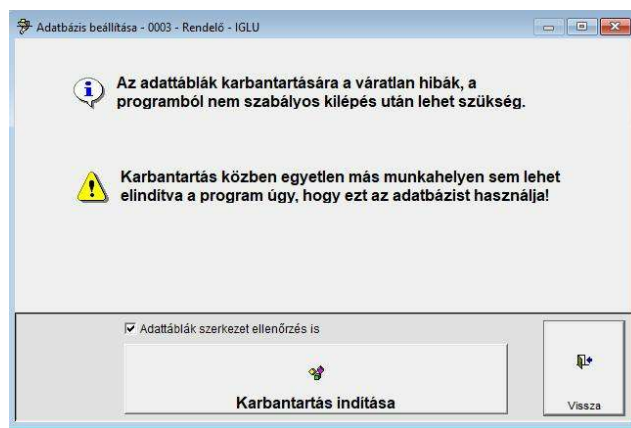

changes\2019\infobox_201905_HU_2.jpg



ÖSSZES előzmény - MINDEN típus

<u>Ver id</u> 19008	<u>Ver ho</u> 2019.05	<u>Prg id</u> PLUSZ	<u>Datum</u> 2019.05.05	<u>Verzio</u> 2.4.3
Boríték címzési modul illesztése				

A kiegészítő adatokat felhasználhatjuk a boríték címzési funkcióhoz is. Ilyenkor a kiegészítő adat megjegyzés oszlopába kell jelzéseket írunk.

A lehetőség a fő adatok kiegészítő adatok nyomógombjának a menüjéből érhető el.

- #B#NEV1 = Címzett neve 1
- #B#NEV2 = Címzett neve 2
- #B#VAROS = Település neve
- #B#UTCA = Utca, házsám
- #B#IRSZ = Irányítószám

#

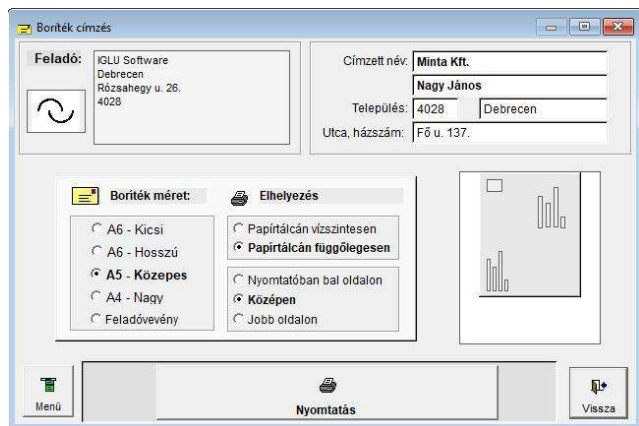

changes\2019\InfoBox_0905_Boríték nyomtatás.jpg



changes\2019\InfoBox_0905_Címzés adatok.jpg



ÖSSZES előzmény - MINDEN típus

<u>Ver id</u>	<u>Ver ho</u>	<u>Prg id</u>	<u>Datum</u>	<u>Verzio</u>
19007	2019.04	KERESÉS	2019.04.22	2.4.2

Szavak kigyűjtésénél szavak előfordulási száma szerinti rendezettség

Szavak kigyűjtésénél a bal oldali lista fejrészére kattintva, vagy a MENÜ nyomógomb menüjéből választva beállíthatjuk, hogy a lista "Szó", vagy előfordulás szám szerint legyen rendezve.

#

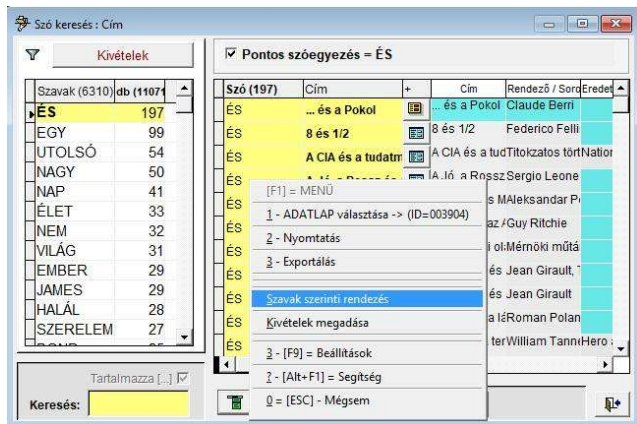

changes\2019\infobox_201904_Szavak_szama.jpg



ÖSSZES előzmény - MINDEN típus

<u>Ver id</u> 19006	<u>Ver ho</u> 2019.04	<u>Prg id</u> KERESÉS	<u>Datum</u> 2019.04.22	<u>Verzio</u> 2.4.2
Szavak kigyűjtésénél kivételek megadhatósága				

A szavak kigyűjtésénél minden szöveges mezőnél megadható egy kivétel lista, amely szavak nem kerülnek be a kigyűjtésbe. (A felsorolt kivételek ideiglenesen ki és be is kapcsolhatóak)

#

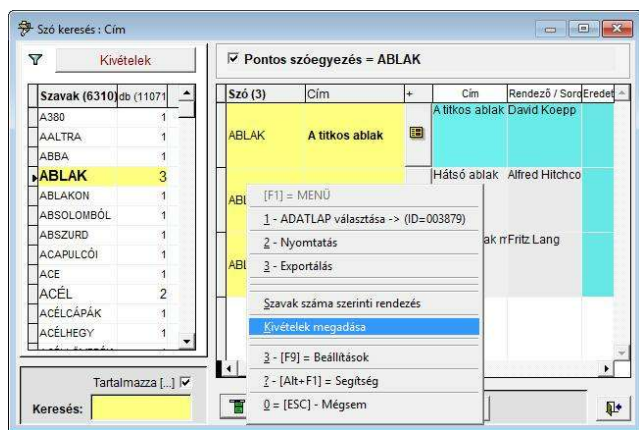

changes\2019\infobox_201904_Szavak_kivételek_1.jpg

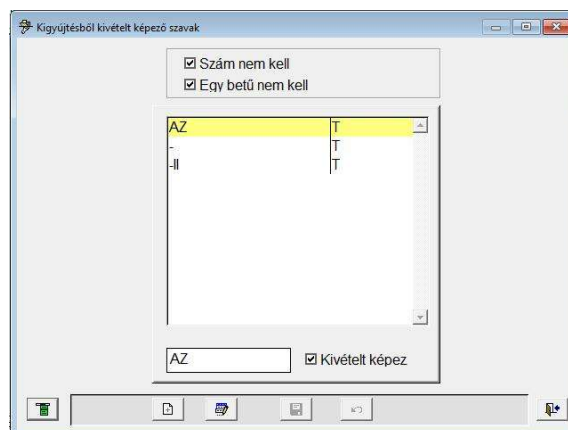

changes\2019\infobox_201904_Szavak_kivételek_2.jpg



ÖSSZES előzmény - MINDEN típus

<u>Ver id</u>	<u>Ver ho</u>	<u>Prg id</u>	<u>Datum</u>	<u>Verzio</u>
19003	2019.04	INFOBOX	2019.04.22	2.4.2

Előzmények elérése a rekordléptető gombokra JOBB egérgombos kattintással

Eddig az előzményel listája (az utoljára megnézett 10) rekord csak a MENÜ nyomógomb menüjéből volt elérhető. Ez a rekordléptető gombokra (első előző, következő, utolsó) JOBB egérgombbal kattintva azonnal elérhető.

#



changes\2019\infobox_201904_Előzmények_1.jpg



changes\2019\infobox_201904_Előzmények_2.jpg



ÖSSZES előzmény - MINDEN típus

Ver id 19004	Ver ho 2019.03	Prg id INFOBOX	Datum 2019.04.22	Verzio 2-4-2
Tétel listás képernyőn MEMO mező a listák helyére kerülhet				

A MEMO (hosszú szöveg) adatmezők mögött megjelent egy kapcsoló, amivel a szöveg kinagítható a "kiegészítő adatok", "tétel adatok" és a "kapcsolt fájlok listájának a helyére.

Ilyenkor a három lista (vagy amelyiket használjuk) adatai a képernyő aljára kerülő nyomógombokkal érhető el.

#

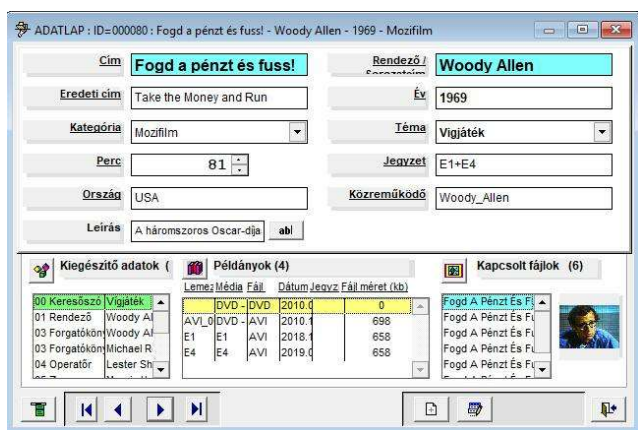

changes\2019\infobox_201904_Memo_lista_helyett_1.jpg



changes\2019\infobox_201904_Memo_lista_helyett_2.jpg



ÖSSZES előzmény - MINDEN típus

<u>Ver_id</u>	<u>Ver_ho</u>	<u>Prg_id</u>	<u>Datum</u>	<u>Verzio</u>
19002	2019.03	INFOBOX	2019.03.04	2-4-1
Feliratokra JOBB egérgombbal kattintva elérhető funkciók				

Az adatmezők feliratára jobb egérgombbal kattintva gyors funkciók érhetőek el:

- MEMO (hosszú szöveg) esetén szöveg nagyítás
- Egyéb szöveges adatmező esetén listában való keresés
 - Dátum adatnál: szöveggént keresés
 - Numerikus adatnál: szöveggént keresés

#



ÖSSZES előzmény - MINDEN típus

<u>Ver id</u>	<u>Ver ho</u>	<u>Prg id</u>	<u>Datum</u>	<u>Verzio</u>
19003	2019.02	INFOBOX	2019.02.03	2.4.0

Számok esetében mértékegység mező beállíthatósága

Numarikus adatok kiegészülhetnek egy mértékegység listával.

Ezt a "Beállítások / Adatbázis beállítása / Adatok beállítása" menüpontban kapcsolhatjuk be. Ez lehet szabadon kitölthető mező is, de összeállíthatunk egy listát is a beállítások "Lista" nyomógombjával.

#

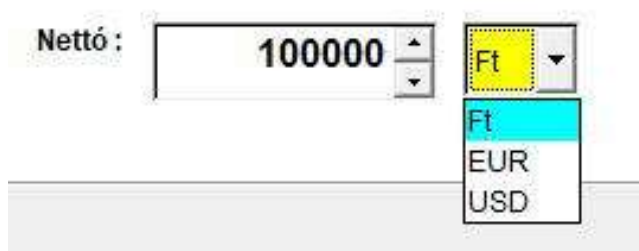

changes\2019\infobox_201902_szárok_1.jpg

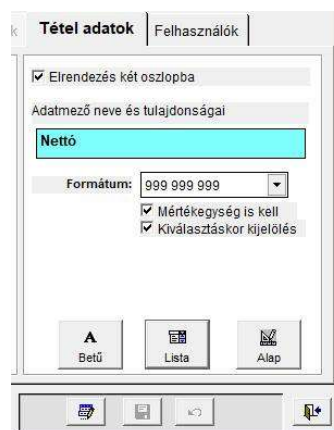

changes\2019\infobox_201902_szárok_2.jpg



ÖSSZES előzmény - MINDEN típus

<u>Ver id</u>	<u>Ver ho</u>	<u>Prg id</u>	<u>Datum</u>	<u>Verzio</u>
19001	2019.01	INFOBOX	2019.01.10	2.3.9

Képernyő méret beállítási menü bővült

A képernyő méret beállítása változott. Beállítható egy minimális, közepes, és egy maximális méret. Ez vagy a MENÜ nyomógomb menüjéből, vagy az F9 nyomógombbal, vagy a képernyő egy szabad területén JOBB egérgombbal érhető el. (természetesen, az egyedi képernyő méret beállítások is használhatóak). Az ablakok mérete, és elhelyezkedése a programban adatbázisonként, és felhatnálónként rögzül.

#

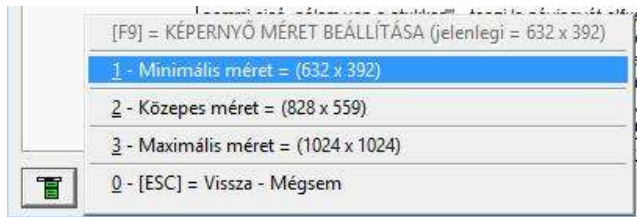

changes\2019\infobox_201901_Képernyő_méret.jpg